



**CONGRESSO
PORTUGUÊS DE
HEPATOLOGIA 2024**
27.ª REUNIÃO ANUAL DA APEF

18 a 20 de abril
Eurostars Oasis Plaza
Figueira da Foz

PROGRAMA PROVISÓRIO

Quinta-feira, 18 abril 2024

Thursday, April 18th, 2024

08:00 COMUNICAÇÕES ORAIS I

Oral presentations 1

09:30 POSTER OVERVIEW

10:00 CASO CLÍNICO 1

Clinical Challenge I

10.15 COFFEE-BREAK

10:45 SESSÃO DE ABERTURA

Opening Ceremony

11:00 MESA-REDONDA 1 - DOENÇA HEPÁTICA ESTEATÓSICA

Round table 1 - Steatotic liver disease

Da NASH à MASLD e à MetALD - nova nomenclatura, o que mudou?
From NASH to MASLD and MetALD - new nomenclature, what has changed?

Quem e como rastrear?
Who and how to screen?

Risco cardiovascular: o que avaliar e quando referenciar?
Cardiovascular risk: what to assess and when to refer?

Presente e futuro das terapêuticas farmacológicas
Pharmacological therapies: Present and future

12:30 SIMPÓSIO SATÉLITE

13:15 ALMOÇO

Lunch

14:30 CONFERÊNCIA 1 - "BURDEN" GLOBAL DA DOENÇA HEPÁTICA-REALIDADE E PERSPETIVAS

Conference 1: Global burden of liver disease - present and perspectives

15:00 MESA-REDONDA 2 - DILEMAS NA PRÁTICA CLÍNICA

Round table 2 - Dilemmas in clinical practice

HAI clássica vs HAI induzida por fármacos
Classic AIH vs drug induced AIH: how to distinguish and how to treat?

Quando suspeitar e como diagnosticar síndromes de sobreposição?
When to suspect and how to diagnose overlap syndromes?

Colangite biliar primária: da estratificação do risco ao tratamento personalizado
Primary biliary cholangitis: from risk stratification to personalized treatment

Manejo da doença de Wilson: dificuldades e perspetivas futuras
Wilson's disease: management difficulties and future perspectives



**CONGRESSO
PORTUGUÊS DE
HEPATOLOGIA 2024**
27.ª REUNIÃO ANUAL DA APEF

18 a 20 de abril
Eurostars Oasis Plaza
Figueira da Foz

PROGRAMA PROVISÓRIO

16:30 COFFEE-BREAK

17:00 MESA-REDONDA 3 - COLANGIOCARCINOMA

Round table 3 - Cholangiocarcinoma

Biomarcadores no diagnóstico do colangiocarcinoma

Diagnostic biomarkers for cholangiocarcinoma

Colangiocarcinoma na CEP: que estratégia de rastreio?

Cholangiocarcinoma in PSC: what screening strategy?

Tratamento do colangiocarcinoma intra-hepático

Management of intrahepatic cholangiocarcinoma

18:15 DEBATE - INVESTIGAÇÃO EM HEPATOLOGIA

Research in Hepatology

Investigação básica e translacional em Hepatologia em Portugal: presente e futuro

Basic and translational research in Hepatology in Portugal: present and future

A missão da APEF: Hepatologia em rede

APEF's mission: "Hepatologia em Rede"

19:15 FINAL DO 1º DIA

End of day1

Sexta-feira, 19 abril 2024

Friday, April 19th, 2024

08:00 COMUNICAÇÕES ORAIS 2

Oral presentations 2

09:30 CASO CLÍNICO 2

Clinical Challenge 2

09:45 QUIZZ DE IMAGEM

Image Quizz

10:00 CONFERÊNCIA 2 - PLANO NACIONAL DAS HEPATITES VIRAIS: QUE PERSPETIVAS?

Conference 2 - National plan for viral hepatitis: what perspectives?

10:30 COFFEE-BREAK



**CONGRESSO
PORTUGUÊS DE
HEPATOLOGIA 2024**
27.ª REUNIÃO ANUAL DA APEF

18 a 20 de abril
Eurostars Oasis Plaza
Figueira da Foz

PROGRAMA PROVISÓRIO

11:00 MESA-REDONDA 4: DILEMAS E INTERFACES DA HEPATOLOGIA

Round table 4: Hepatology dilemmas and interfaces

Hepatite B: tratamento a longo prazo ou suspensão dos AN?
Hepatitis B: Long-term treatment or NA withdrawal?

Envolvimento hepático nas doenças cardíacas
Hepatic manifestations of heart diseases

Doença renal terminal no doente hepático
End-stage renal disease in liver patients

Quadros neurológicos na cirrose: para além da encefalopatia
Neurological conditions in cirrhosis: beyond encephalopathy

12:30 SIMPÓSIO SATÉLITE

13:15 ALMOÇO

Lunch

14:30 CONFERÊNCIA 3: FÁRMACOS MODIFICADORES DE DOENÇA NA CIRROSE DESCOMPENSADA

Conference 3 - Disease-modifying agents in decompensated cirrhosis

15:00 MESA REDONDA 5: CONTROVÉRSIAS EM TRANSPLANTAÇÃO HEPÁTICA

Round table 5: Controversies in liver transplantation

Transplante no doente frágil, obeso ou com doença cardiovascular
Transplantation in frail, obese or cardiovascular patient

Transplante na doença oncológica (não CHC)
Transplantation in metastatic liver disease

Transplante precoce na hepatite alcoólica aguda severa
Early liver transplantation for severe acute alcoholic hepatitis

Transplante fígado e rim
Liver and kidney transplant

16:30 COFFEE-BREAK

17.00 MESA REDONDA 6: ABORDAGEM DA DOENÇA HEPÁTICA CRÓNICA AVANÇADA

Round table 6: Management of advanced chronic liver disease

Elastografia esplénica: uso atual e perspetivas futuras
Splenic elastography: current use and future perspectives

Medição da pressão venosa portal por ecoendoscopia
EUS-guided portal venous pressure gradient measurement

Drenos abdominais permanentes no tratamento paliativo da ascite
Permanent abdominal drains in the palliative treatment of ascites

18.15 ASSEMBLEIA GERAL DA APEF

APEF General Assembly

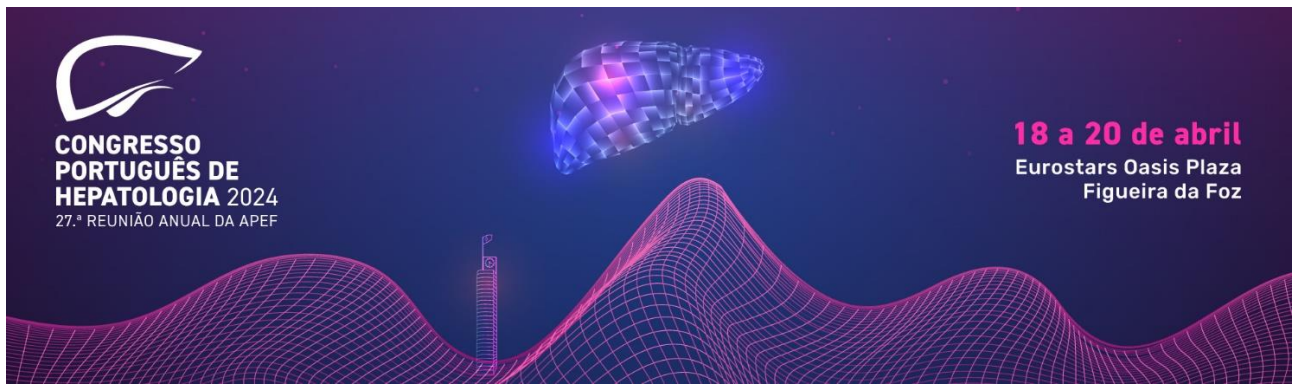

**CONGRESSO
PORTUGUÊS DE
HEPATOLOGIA 2024**
27.ª REUNIÃO ANUAL DA APEF

18 a 20 de abril
Eurostars Oasis Plaza
Figueira da Foz

PROGRAMA PROVISÓRIO

Sábado, 20 abril 2024

Saturday, April 20th, 2024

CURSO PÓS GRADUADO - AS NOVAS FRONTEIRAS NO CARCINOMA HEPATOCELULAR
POSTGRADUATE COURSE - NEW FRONTIERS IN HEPATOCELLULAR CARCINOMA

President: José Presa

- 09:00** Caso Clínico
Clinical Case
- 09:10** Panorâmica da epidemiologia do CHC em Portugal e no Mundo
Overview of the epidemiology of HCC in Portugal and the world
- 09:30** Patogénese do CHC na MASLD sem Cirrose. Uma ponte para novos métodos de rastreio?
Pathogenesis of HCC in MASLD without Cirrhosis. A bridge to new screening methods?
- 09:50** *Screening* para deteção precoce de CHC em doentes com MASLD. Qual o papel da Imagem e da inteligência artificial?
Screening for early detection of HCC in patients with MASLD. What is the role of Image and artificial intelligence?
- 10:10** Painel de discussão
Discussion Panel
- 10:20** Coffee Break
- 10:40** Caso Clínico
Clinical Case
- 10:50** Avaliação do impacto das comorbilidades no tratamento dos doentes com MASLD-CHC
Assessment of the impact of comorbidities on the treatment of patients with MASLD-HCC
- 11:10** Cirurgia e transplante no século XXI. Impacto das novas terapêuticas sistémicas
Surgery and transplantation in the 21st century. Impact of new systemic therapies
- 11:30** SBRT. As evidências que temos são suficientes?
SBRT. Is the evidence we have enough?
- 11:50** Imunoterapia: para além da 1ª linha
Immunotherapy: beyond the 1st line
- 12:20** Painel de discussão
Discussion Panel
- 12:40** Conclusões Finais do Curso
Final Conclusions of the course
- 12:45** **ENCERRAMENTO DO CONGRESSO E ATRIBUIÇÃO DE PRÉMIOS**
Closing session and awards ceremony

- 14:00-16:30** **Curso: Elastografia na prática clínica (vagas limitadas)**